



サロマ

第 122 号 平成 20 年 10 月

社協だより

発行 社会福祉法人佐呂間町社会福祉協議会 老人福祉センター内 TEL 2-3732
saroma-shakyo@hokkaido.email.ne.jp

赤い羽根共同募金



昨年度の募金配分について

昨年度、皆様にご協力頂いた赤い羽根募金は、このように活用されております。

平成 19 年度募金額 **1,485,759 円**

社会福祉協議会配分 (A)



佐呂間町社会福祉協議会に配分

1,063,759 円

【内 訳】

- ・小地域ネットワーク活動推進に
(たすけあいチーム運営費として) 100,000 円
- ・社協だより発行に 350,000 円
- ・ふれあい広場開催に 128,000 円
- ・オムツ現物支給事業に 119,000 円
- ・独居高齢者の集いに 63,000 円
- ・歳末オセチ料理配布に 45,000 円
- ・調査研究事業に 22,759 円
- ・ふれあい郵便に 28,000 円
- ・除雪サービス事業に 10,000 円

先進事業への配分 (B)



佐呂間町社会福祉協議会に配分

100,000 円

【内 訳】

- ・異世代交流事業 (かまくら雪まつり開催に)

かまくら雪まつり
(異世代交流事業)



全道の福祉活動に (C)



全道の施設や福祉活動に配分

322,000 円

道内の小規模共同作業所や授産施設、福祉
車輛の購入などに、役立てられています

今年 町内に配分された額は、(A)+(B)の **1,163,759 円**です

※赤い羽根は、募金期間が 10 月～ 12 月のため、募金が活用されるのは、その翌年となります



この社協だよりは、共同募金の配分により、発行されています

ふれあい広場 2008サマ 記念スナッフ

9月7日開催した「ふれあい広場」には、たくさんのご来場を頂きありがとうございました。

今年は、下の写真以外にもモチつきや、風船割りや正確投げのゲーム大会、汁粉募金ドンの無料配布、老連女性部や身障分会、かるがもネットワークの出店など、たくさんのイベントで盛り上がりました。来年もどうぞお楽しみに



開会式は、町長、議会議長、シンデレラ夢実行委員会会長に、ご挨拶いただきました



北海道社会福祉協議会との共催で、福祉用具・住宅改修相談会を実施しました



モチまきも行われ、来場者に喜んでいただきました



あやめ会では、野菜や庭木が販売され好評でした



市内の小林治療院が中心となり、道鍼灸マッサージ師会遠紋支部による、マッサージ無料奉仕が行われ、30名弱のご利用を頂きました。

会場では、視覚障害者の数少ない職業である針灸マッサージについて、身障者の職域保護と、無資格者による違法治療への注意を呼びかけました。また会場では道盲導犬協会のミーナの募金箱を設置し、募金呼びかけが行われました。

会場での募金報告について

岩手・宮城内陸地震募金	9, 539円	
北海道盲導犬協会	11, 109円	ご協力ありがとうございました

赤い羽根共同募金運動にご協力下さい

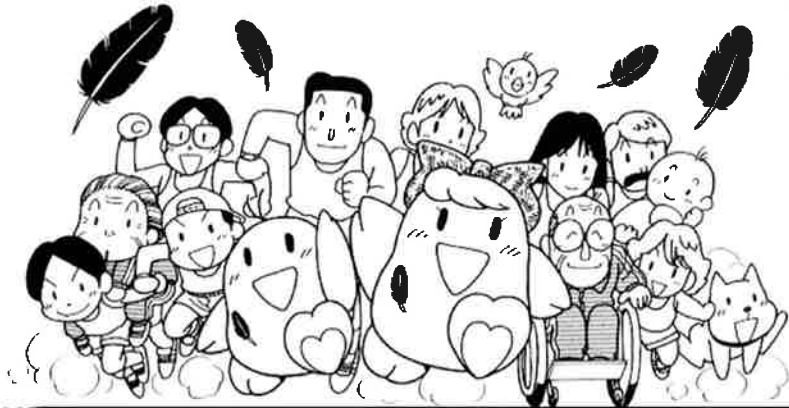

今年も赤い羽根共同募金運動が始まりました。皆様のあたたかいご協力をお願い申し上げます。

みんな一緒に生きていく。

赤い羽根共同募金

実施期間

10月1日～11月28日

募金内訳

一般募金 300円以上

募金について

篤志募金 1,000円以上

- ・一般募金、篤志募金は、各自治会長さん及び班長さんが皆様のお宅に伺った際にお渡し下さい。
- ・佐呂間市街地区については、募金協力者が篤志（事業所）募金にお伺い致します。



本町会員によるフラダンスに他町村からも大きな声援が飛んでました。

九月十七日、本町の老連が当番町となり、遠軽ブロック四ヶ町村の老連研修会が町民センターで開催されました。当日は二百十一名の参加者が集まり、最近話題の地球温暖化に関する講演と、五十嵐妙子さんの歌謡ショー、管内老連会員による芸能発表が行われました。また同会場で行われた支庁地区高齢者作品展では、垂水玲子さんが手芸の部で金賞を受賞しました。

遠軽ブロック老連研修会の本町開催



初めてのコンピュータ疑似体験でしたが皆さん上手に運転してました。

九月二日、北海道警察の交通安全教育車による、「安全運転講習会」が福祉センター駐車場で開催され、シルバードライバーズクラブ会員が参加しました。この道警の教育車両は高齢運転者の運転特性を自分で疑似体験しながら理解する講習で、二十名の体験車は、自分の運転の注意点などを、担当者に教えてもらいながら、コンピュータによる疑似運転を体験しました。

ドライバースクラブ道警車両で運転講習

厚生病院おたのしみ会 ボランティア参加

佐呂間厚生病院では、入院患者さんに楽しんでもらう「おたのしみ会」を毎月実施しておりますが、この慰問ボランティア調整に、社会福祉協議会が協力しております。九月十八日はレイアロハフラの会（代表 日沼洋子さん）を中心に協力頂き、フラダンスとカラオケ披露が行われました。病院の慰問ボランティアを希望される方がおりましたら、社協にご連絡下さい。



在宅高齢者紙おむつ 支給について

社会福祉協議会では、在宅で寝たきり等の介護状態の方に対し、おむつの現物支給を行っておりますので、ケアマネージャーなどにご相談下さい。

支給内容

一月につき一袋を基準として年二回に分け支給します

対象要件

町内に住所を有する在宅高齢者で、要介護2以上で、常時紙おむつが必要な方

申請・審査・決定

ケアマネージャーを通して申請いただき、社会福祉協議会の審査により支給の要否を決定します

お問い合わせ

佐呂間町社会福祉協議会
電話（213732）



通信カラオケの 貸し出しについて

カラオケ機器について

一体型（本体テレビスピーカー）

貸し出し内容

カラオケ機器と歌本を貸出します
マイクは地域会館でご用意下さい

福祉センターからの移動

外観は、高さ1.2m、幅50cm、重さ50kgです
トラックかワゴン車で搬送下さい

カラオケ機器の破損

カラオケ機器を破損した場合、修理費用は借受人にご負担頂きます

貸し出し条件

- ・町、自治会、福祉部、障害者団体
たすけあいチーム・福祉法人等
- ・婚礼などの町内行事
- ・他、社協会長が認めた行事・団体

次の場合、貸し出しできません

- ・営利を目的とした利用
- ・屋外での利用（原則不可）
- ・個人が借受人での利用
- ・その他カラオケ機器の管理運営に
支障がある場合

お問い合わせ

社会福祉協議会（TEL 213732）

「ご存じですか？」 心配ごと相談

知ってましたか？
「心配ごと相談」は
月～金のお好きな時間にご利用できます



- ①まず社協にお電話下さい。
希望の相談員がいる場合はお名前を、いない場合は相談内容をお知らせ下さい。
- ②相談員に連絡し、相談室に来て頂く時間を決めます。
また直接相談員に電話で相談することも可能です。

電話番号213732

相談員名簿

岸本	勲	(学識経験者)
山口	光子	(社協理事)
井上	孝一	(社協理事)
北村	舜襄	(民生児童委員)
今井	經二	(行政相談員)
小河	池栄	(社協理事)
	本孝治	(生活支援員)

北海道社会福祉協議会 会長表彰の受賞

九月一日、札幌市のコンベンションセンターで、全道社会福祉大会が開催され、この会場で本町の福祉功労者に対して、北海道社会福祉協議会会長より、会長表彰が授与されました。受賞者は以下のとおりです。

社会福祉協議会役員功労者

永代町 山口 光子様
富武士 堀 昌子様
宮前町 日沼 洋子様
宮前町 小池 栄様

民生委員・児童委員功労者

浜佐呂間 岩 館 武様
浜佐呂間 増 子 正義様
栃 木 鈴 木 堅 吾様
宮前町 増 子 政 信様
朝 日 真 如 和 仁様

全道老人クラブ大会 功労者表彰の受賞

九月十日と十一日、北見市民会館で、全道老人クラブ大会が開催されました。

この会場で本町の小池栄さんと橋田美重子さんが、老人クラブ功労者表彰を受賞しました。この表彰を契機として、更なる活躍をご期待申し上げます。

給食宅配ボランティア ほほえみの会募集

利用者の家に給食を届けるボランティアです

対象 学生から大人まで
活動時間 毎週火曜と金曜
午後4時から5時迄
問い合わせ 社会福祉協議会
電話 213732



福祉用具の 貸し出しについて

社会福祉協議会では、社協会員である町民の皆様に対し、福祉用具の貸し出しを行っておりますので、ご希望の方は事務局までご連絡下さい。

貸し出し福祉用具

- ・ 車イス
- ・ 歩行器、
- ・ シャワーチェア

貸し出し条件

- ・ 町内に住所を有する方
- ・ 貸し出し期間は一ヶ月
- ・ 旅行などを除き、町内で利用することを原則とする

申込み方法

- ・ 印鑑を持参の上、老人福祉センターにお越し下さい
- ・ 申込書にご記入いただければその場で貸し出します

お問い合わせ

佐呂間町社会福祉協議会
電話 (213732)



徘徊高齢者をGPSで 探すサービスの紹介

徘徊が心配される在宅高齢者の居場所を、GPS発信器により、介護する家族が確認できるサービスが始まりました。

利用対象者

認知症等に伴う徘徊行動がある概ね65歳以上の在宅生活者を介護する家族

※利用には町への申請が必要です

サービス内容

- ①徘徊高齢者の現在位置を探索出来るGPS発信器機を貸与
- ②端末機を携帯した高齢者が行方不明になった場合、パソコンや携帯から居場所を確認

利用料金

加入費用(一、〇〇〇円)は町が負担します
月額基本料(五二五円)は家族で負担頂きます

※月額基本料は、六ヶ月毎(三、一五〇円)にお支払い頂きます

お問い合わせ

役場保健福祉課(211212)
社会福祉協議会(213732)

あたたかいご寄付をありがとうございます

あたたかいご寄付をお寄せいただき、厚くお礼申し上げます。
みなさまのご厚意に感謝し、地域の福祉活動に活用させていただきます
(平成20年6月20日～平成20年9月25日)

◎香典返しを廃して

- ・平戸 日奈江 様 (中 園)
- ・結城 信一 様 (朝 日)
- ・及川 昭雄 様 (浜佐呂間)
- ・櫛部 明子 様 (啓 生)
- ・諸岡 久子 様 (宮前町)
- ・杉山 智枝子 様 (川 西)
- ・小杉 俊一 様 (恵庭市)
- ・五十嵐 秀子 様 (宮前町)
- ・五十嵐 マサ子 様 (宮前町)
- ・村岡 眞知子 様 (浜佐呂間)
- ・後藤 陽子 様 (札幌市)
- ・窪内 幸吉 様 (東)
- ・吉野 ヨシ子 様 (宮前町)
- ・大澤 一男 様 (浜佐呂間)
- ・本間 八恵子 様 (浜佐呂間)
- ・杉山 正一 様 (若 佐)

- ・小林 藤子 様 (西 富)
- ・三田 義久 様 (宮前町)
- ・石川 恵子 様 (富 武 士)
- ・宮崎 祥 様 (宮前町)
- ・久保 武男 様 (富 丘)
- ・中道 良雄 様 (川 西)
- ・佐藤 義一 様 (富 武 士)

◎離町に際して

- ・明坂 泰男 様 (知 来)

◎社会福祉事業に対して

- ・株東商店 (苫小牧市)
代表取締役 東 武俊 様
- ・佐呂間高校生徒会
- ・佐呂間社交ダンス同好会

平成20年度 介護予防基礎講座のご案内

～普段から出来るきる介護予防について一緒に勉強してみませんか～

とき・ばしよ 平成20年10月17日(金) 佐呂間町老人福祉センター会場
プログラム

9:45～10:00 開会・オリエンテーション
10:00～12:00

講義1・実技「今日から取り組む介護予防～いつまでも元気に暮らすために～」

講師：北海道文教大学人間科学部理学療法学科 准教授 齋藤 正美 氏

いつまでも自分らしく元気でいきいきと生活するために、毎日の生活の中で取り組めることや、知っておきたい視点について体を動かしながら学びます。

13:00～14:00

講義2「知っていますか？わがまちの福祉サービス」

講師：佐呂間町役場 保健福祉課 介護支援係 片岡 満之 氏

住民一人ひとりの自らのこころとからだの元気づくりのために、地域での暮らしに活用できる福祉サービスについて理解を深めます。

●受講料は無料です ●参加対象／どなたでもお気軽に参加いただけます

●昼食を1食500円であっせんいたします。ご希望の方は参加申込みの際にご注文ください

申込方法 電話もしくはFAXにてお申し込みください。

申込み先 佐呂間町社会福祉協議会 電話 01587-2-3732 / FAX 01587-2-3734

申込締切 平成20年10月10日(金)